

## NOTAS A LOS ESTADOS FINANCIEROS

### Introducción

Atendiendo a lo establecido por el artículo 17 de la Ley General de Contabilidad Gubernamental, cada ente público es responsable de su contabilidad, de la operación del sistema y en consecuencia de la información que proporciona para la integración de la Cuenta Pública.

De conformidad al artículo 46, fracción I, inciso g), 47, 48 y 49 de la Ley General de Contabilidad Gubernamental, así como, a la normatividad emitida por el Consejo Nacional de Armonización Contable, a continuación, se presentan las notas a los estados financieros del Centro Estatal de Prevención Social de la Violencia y Participación Ciudadana, correspondiente al 30 de junio de 2024, con los siguientes apartados:

- **Notas de Gestión Administrativa,**
- **Notas de Desglose, y**
- **Notas de Memoria (Cuentas de Orden).**

## NOTAS DE GESTIÓN ADMINISTRATIVA

### 1. Autorización e Historia

#### *a) Fecha de Creación del Ente Público*

El Centro Estatal de Prevención Social de la Violencia y Participación Ciudadana; mediante periódico oficial número 337 de fecha 23 de noviembre de 2011 se crea como un Órgano Administrativo Desconcentrado, jerárquicamente subordinado al entonces Consejo Estatal de Seguridad Pública (actualmente Secretariado Ejecutivo del Sistema Estatal de Seguridad Pública) y su estructura administrativa no ha tenido modificación alguna.

#### *b) Principales Cambios en su Estructura*

Desde la creación del Centro Estatal de Prevención Social de la Violencia y Participación Ciudadana; su estructura administrativa no ha tenido modificación alguna.

### 2. Panorama Económico y Financiero

La situación económica y financiera del Centro Estatal de Prevención Social de la Violencia y Participación Ciudadana fue aceptable durante el ejercicio; debido a que fueron tomados en cuenta todos los lineamientos y normas emitidos por el Consejo Nacional de Armonización Contable (CONAC), y los recursos ministrados por la Secretaría de Hacienda fueron presupuestados y erogados de manera adecuada tanto presupuestal, contable y financiera.

### 3. Organización y Objeto Social

#### *a) Objeto Social*

El Centro Estatal de Prevención Social de la Violencia y Participación Ciudadana, genera programas y proyectos encaminados a fomentar en el Estado la cultura de la paz, la legalidad, el respeto de los derechos humanos, la

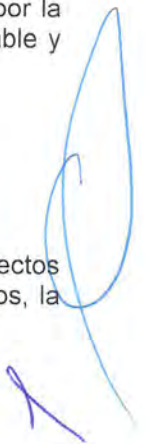

participación ciudadana y una vida libre de violencia.

### **b) Principal Actividad**

- Tiene como principal actividad formular, establecer, planear, coordinar, diseñar, implementar y dar seguimiento a las políticas públicas de prevención social de la violencia y la delincuencia con participación ciudadana.

### **c) Ejercicio Fiscal**

Ejercicio 2024

### **d) Régimen Jurídico**

El Centro Estatal de Prevención Social de la Violencia y Participación Ciudadana; está registrada ante el Servicio de Administración Tributaria como persona moral con fines no lucrativos, cuya actividad económica es la administración pública estatal en general, y sus obligaciones son las siguientes:

- Presentar declaración y pago provisional o definitivo del Impuesto sobre la Renta (ISR), Impuesto al Valor Agregado (IVA) e Impuesto Especial sobre Producción y Servicios (IEPS) propio o retenido.
- Presentar la declaración anual de entero de retenciones por salarios y asimilados a salarios.
- Presentar declaración informativa múltiple.
- Presentar declaración informativa de operaciones con terceros.

### **e) Consideraciones Fiscales del Ente**

El Centro Estatal de Prevención Social de la Violencia y Participación Ciudadana, se ubica dentro de las personas morales a que se refiere el artículo 95 y 102 de la Ley del Impuesto sobre la Renta (LISR), pero tiene otras obligaciones como:

- Pagos provisionales o definitivos de retenciones de ISSS.
- Aportaciones patronales al INFONAVIT.
- Aportaciones patronales al IMSS.
- 2 % del Impuesto Sobre Nóminas.
- 10 % del ISR por arrendamiento de inmuebles.
- 2 % del Impuesto Sobre Nóminas a prestadores de servicios.



**f) Estructura Organizacional Básica**

**Organigrama General**

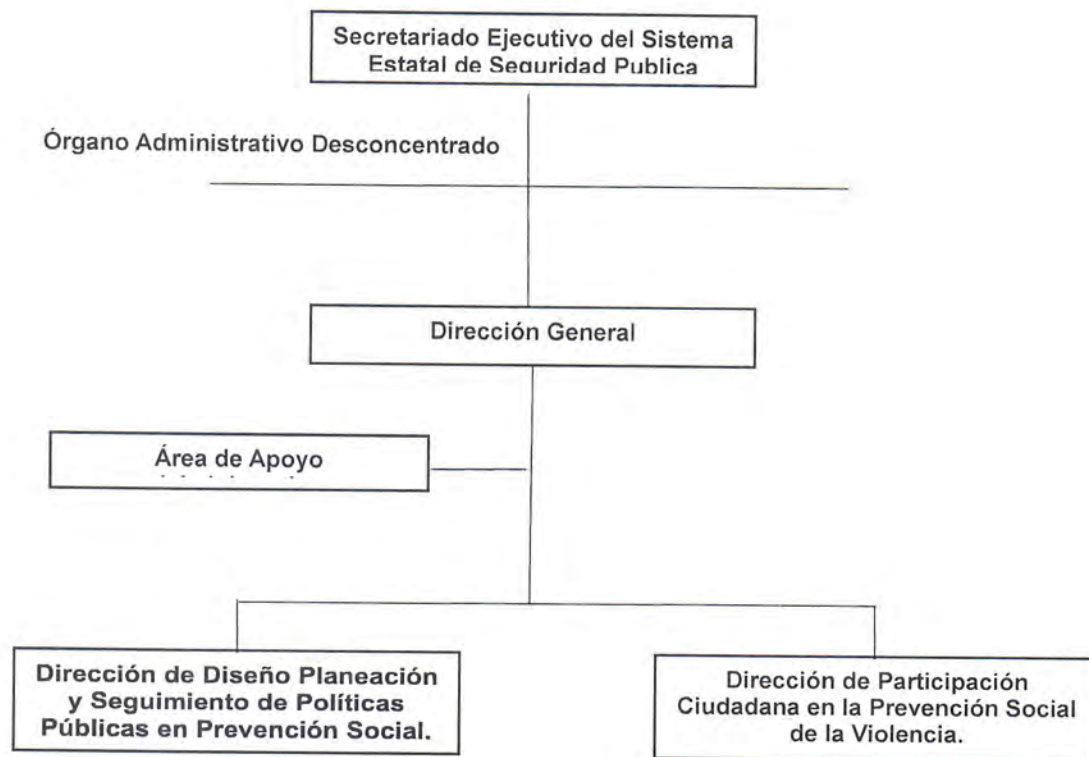

**g) Fideicomisos de los cuales es Fideicomitente o Fideicomisario, y Contratos Análogos, incluyendo Mandatos de los cuales es parte**

(No Aplica)

**4. Bases de Preparación de los Estados Financieros**

Para llevar a cabo la preparación de los Estados Financieros del presente ejercicio se consideró lo siguiente:

**a) Si se ha observado la normatividad emitida por el CONAC y las disposiciones legales aplicables.**

Se ha observado las disposiciones legales de la Normatividad emitida por el CONAC y la Ley General de Contabilidad Gubernamental (LGCG), siendo congruente con la armonización contable en la emisión de los estados financieros.

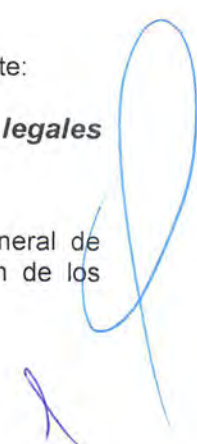

**b) La normatividad aplicada para el reconocimiento, valuación y revelación de los diferentes rubros de la información financiera, así como las bases de medición utilizadas para la elaboración de los estados financieros; por ejemplo: costo histórico, valor de realización, valor razonable, valor de recuperación o cualquier otro método empleado y los criterios de aplicación de los mismos.**

Todas las cuentas que afectan económicamente al Centro Estatal de Prevención Social de la Violencia y Participación Ciudadana, están cuantificados en términos monetarios y se registran al costo histórico. El costo histórico de las operaciones corresponde al monto erogado para su adquisición conforme a la documentación contable original justificativa y comprobatoria.

**c) Postulados Básicos de Contabilidad Gubernamental (PBCG).**

Las bases de preparación de los estados financieros del Centro Estatal de Prevención Social de la Violencia y Participación Ciudadana, aplican los postulados básicos siguientes:

- |  |   |
|--|---|
| 1. Sustancia Económica                   | 7. Consolidación de la Información Financiera |
| 2. Entes Públicos                        | 8. Devengo Contable                           |
| 3. Existencia Permanente                 | 9. Valuación                                  |
| 4. Revelación Suficiente                 | 10. Dualidad Económica                        |
| 5. Importancia Relativa                  | 11. Consistencia                              |
| 6. Registro e Integración Presupuestaria |   |

**d) Normatividad supletoria. En caso de emplear varios grupos de normatividades (normatividades supletorias), deberá realizar la justificación razonable correspondiente, su alineación con los PBCG y a las características cualitativas asociadas descritas en el Marco Conceptual de Contabilidad Gubernamental (MCCG) y sus modificaciones.**

(No Aplica)

**e) Para las Entidades que por primera vez estén implementando la base devengado de acuerdo a la Ley de Contabilidad; deberán revelar las nuevas políticas de reconocimiento, su plan de implementación, revelar los cambios en las políticas, la clasificación y medición de las mismas, así como su impacto en la información financiera, y presentar los últimos estados financieros con la normatividad anteriormente utilizada con las nuevas políticas para fines de comparación en la transición a la base de devengado.**

(No Aplica)

## 5. Políticas de Contabilidad Significativas

(No Aplica)



## 6. Posición en Moneda Extranjera y Protección por Riesgo Cambiario

(No Aplica)

## 7. Reporte Analítico del Activo

En las reglas específicas del Registro y Valoración del Patrimonio emitidas por el Consejo Nacional de Armonización Contable, se definió como vida útil de un activo, al periodo durante el que se espera utilizar el activo, además, se menciona que se considerará que un activo tiene una vida útil indefinida cuando, sobre la base de un análisis de todos los factores relevantes, no exista un límite previsible al periodo a lo largo del cual se espera que el activo genere rendimientos económicos o potencial de servicio, o a la utilización en la producción de bienes y servicios públicos. Con base en estas reglas, los activos del Centro Estatal de Prevención Social de la Violencia y Participación Ciudadana, sitúa la valoración de sus bienes tangibles e intangibles aplicando la depreciación y amortización, utilizando el procedimiento establecido por el Consejo Nacional de Armonización Contable (CONAC).

Las principales variaciones que presenta el activo del 1 de enero al 30 de junio de 2024, se integra de la siguiente manera:

- La variación positiva por \$ 1,283,150.08, del rubro efectivo y equivalentes se debe a la disponibilidad financiera de recursos para el pago por concepto de ayudas sociales así como también para gastos de operación.
- La variación positiva por \$ 3,743,614.78, del rubro derechos a recibir efectivo o equivalentes se debe al registro por concepto de ministración de recursos correspondiente al Fondo de Aportaciones para la Seguridad Publica FASP 2024.
- La variación negativa por \$ 2,075,900.74, en el rubro de bienes muebles se debe principalmente a la baja de bienes para registro en comodato (ejercitadores).
- La variación positiva por \$ 2,075,900.74, en el rubro de otros activos no circulantes se debe principalmente al registro de alta de bienes en comodato (ejercitadores).

## 8. Fideicomisos, Mandatos y Análogos

El Centro Estatal de Prevención Social de la Violencia y Participación Ciudadana no tiene Fideicomisos bajo su responsabilidad o donde se haya hecho aportación de recursos alguna.

## 9. Reporte de la Recaudación

(No Aplica)

## 10. Información sobre la Deuda y el Reporte Analítico de la Deuda

(No Aplica)

## 11. Calificaciones Otorgadas

(No Aplica)



## 12. Proceso de Mejora

### a) Principales Políticas de Control Interno

Manual de Procedimientos: Nos indica los procedimientos que debemos seguir de forma ordenada en el desarrollo de las actividades; evitando duplicidad de esfuerzos.

Ley General de Contabilidad Gubernamental (LGCG): Nos establece los criterios generales que rigen la contabilidad gubernamental y la emisión de información financiera, incluyendo la presupuestaria y programática en forma razonable y transparente.

Normatividad Contable: Tiene por objeto efectuar el registro contable de los recursos públicos y la preparación de informes financieros de forma armonizada, que dan transparencia para la interpretación, evaluación, fiscalización y entrega de informes; regulando las operaciones contables.

Normas Presupuestarias: Nos indica cómo se ejecuta el gasto público, administrándolo con eficiencia, eficacia, economía, transparencia y honradez, para rendir cuentas de los recursos públicos, así mismo contribuir a fortalecer la armonización presupuestaria y contable.

### b) Medidas de Desempeño Financiero, Metas y Alcance

A través del proceso de armonización contable, se da un cambio trascendental para atender en tiempo y forma el nuevo esquema de la contabilidad gubernamental, logrando resultados en materia de información financiera, transparencia y rendición de cuentas, así como, mantener la liquidez y solvencia económica.

## 13. Información por Segmentos

(No Aplica)

## 14. Eventos Posteriores al Cierre

(No Aplica)

## 15. Partes Relacionadas

“No existen partes relacionadas que pudieran ejercer influencia significativa sobre la toma de decisiones financieras y operativas”

## 16. Responsabilidad sobre la Presentación Razonable de la Información Contable

“Bajo protesta de decir verdad declaramos que los Estados Financieros y sus Notas, son razonablemente correctos y son responsabilidad del emisor”



**NOTAS DE DESGLOSE**  
**NOTAS AL ESTADO DE ACTIVIDADES**

El Estado de Actividades refleja el resultado entre el saldo total de los ingresos captados y el saldo total de los gastos incurridos por el Centro Estatal de Prevención Social de la Violencia y Participación Ciudadana, cuya diferencia positiva o negativa determina el ahorro o desahorro del 1 de enero al 30 de junio de 2024, sin considerar la inversión física en Bienes Muebles e Inmuebles, Infraestructura y Construcciones en Proceso. De esta forma el resultado durante este periodo refleja un ahorro por \$ 3,950,128.27

**Ingresos y Otros Beneficios**

*Participaciones, Aportaciones, Convenios, Incentivos Derivados de la Colaboración Fiscal, Fondos Distintos de Aportaciones, Transferencias, Asignaciones, Subsidios y Subvenciones, y Pensiones y Jubilaciones*

Al 30 de junio de 2024, el 15 % o más de este rubro están integrados por recursos presupuestales radicados a través de transferencias que la Secretaría de Hacienda realiza con base al presupuesto autorizado, para llevar a cabo las actividades del Centro Estatal de Prevención Social de la Violencia y Participación Ciudadana.

**PARTICIPACIONES, APORTACIONES, CONVENIOS, INCENTIVOS DERIVADOS DE LA COLABORACIÓN FISCAL, FONDOS DISTINTOS DE APORTACIONES, TRANSFERENCIAS, ASIGNACIONES, SUBSIDIOS Y SUBVENCIONES, Y PENSIONES Y JUBILACIONES**

( Cifras en Pesos )

CONCEPTO	NATURALEZA	2024	2023
Transferencias, Asignaciones, Subsidios y Subvenciones, y Pensiones y Jubilaciones	Acreedora	\$ 30,523,967.00	\$ 36,090,464.32
<b>SUMAS</b>		<b>\$ 30,523,967.00</b>	<b>\$ 36,090,464.32</b>

**Otros Ingresos y Beneficios**

El rubro de Otros Ingresos y Beneficios, corresponden a ingresos obtenidos al 30 de junio de 2024. A continuación se explican aquellas que en lo individual representan el 15 % o más del total de las mismas, integrado por: Otros Ingresos y Beneficios Varios con un importe de \$ 2.94 por concepto de apertura de las cuentas bancarias, por redondeo y diferencias en pagos de impuestos sobre la renta e impuesto de ISN y 6% adicional retenido a proveedores.

**OTROS INGRESOS Y BENEFICIOS**

( Cifras en Pesos )

CONCEPTO	NATURALEZA	2024	2023
Otros Ingresos y Beneficios Varios	Acreedora	\$ 2.94	\$ 6.33
<b>SUMAS</b>		<b>\$ 2.94</b>	<b>\$ 6.33</b>
<b>TOTAL DE INGRESOS Y OTROS BENEFICIOS</b>		<b>\$ 30,523,969.94</b>	<b>\$ 36,090,470.65</b>

**GOBIERNO CONSTITUCIONAL DEL ESTADO DE CHIAPAS**  
**CENTRO ESTATAL DE PREVENCIÓN SOCIAL DE LA VIOLENCIA**  
**Y PARTICIPACIÓN CIUDADANA**  
**NOTAS A LOS ESTADOS FINANCIEROS**  
**DEL 1 DE ENERO AL 30 DE JUNIO DE 2024**  
**(Cifras en Pesos)**

**Gastos y Otras Pérdidas**

**Gastos de Funcionamiento**

Los gastos de funcionamiento lo integran todas las erogaciones realizadas en la operatividad al 30 de junio de 2024, principalmente en los capítulos 1000 Servicios Personales, 2000 Materiales y Suministros y 3000 Servicios Generales.

Del total de los Gastos de Funcionamiento, se explican aquellas que en lo individual representan el 15 % o más, de la totalidad de las mismas, el cual se integra de la siguiente manera: el importe de \$ 5,296,180.27 correspondiente a pagos de sueldos y salarios del personal que labora en el Centro Estatal de Prevención Social de la Violencia y Participación Ciudadana, así como, el importe de \$ 1,184,347.71 del capítulo 3000 Servicios Generales, por concepto de servicios recibidos durante la operatividad, correspondiente al 30 de junio de 2024.

**GASTOS DE FUNCIONAMIENTO**

( Cifras en Pesos )

CONCEPTO	2024	2023
Servicios Personales	\$ 5,296,180.27	\$ 12,452,049.93
Materiales y Suministros	1,025,880.74	1,240,968.96
Servicios Generales	1,184,347.71	2,590,026.72
<b>SUMAS</b>	<b>\$ 7,506,408.72</b>	<b>\$ 16,283,045.61</b>

**Transferencias, Asignaciones, Subsidios y Otras Ayudas**

Las Transferencias, Asignaciones, Subsidios y Otras Ayudas, que en lo individual representan el 15 % o más del total del rubro, lo integran todas las erogaciones realizadas en la operatividad al 30 de junio de 2024, principalmente por el importe de \$ 19,067,432.88, por concepto de ayudas sociales a personas.

**TRANSFERENCIAS, ASIGNACIONES, SUBSIDIOS Y OTRAS AYUDAS**

( Cifras en Pesos )

CONCEPTO	2024	2023
Subsidios y Subvenciones	\$ 0.00	\$ 358,551.83
Ayudas Sociales	19,067,432.88	15,289,962.75
<b>SUMAS</b>	<b>\$ 19,067,432.88</b>	<b>\$ 15,648,514.58</b>

**Otros Gastos y Pérdidas Extraordinarias**

Dentro de este rubro se explican aquellas que en lo individual representan el 15 % o más, de la totalidad de las mismas, el cual se integra de la siguiente manera: con un importe de \$ 0.07 encuentran el registro por concepto de redondeo en pago de impuesto sobre la renta.





**GOBIERNO CONSTITUCIONAL DEL ESTADO DE CHIAPAS**  
**CENTRO ESTATAL DE PREVENCIÓN SOCIAL DE LA VIOLENCIA**  
**Y PARTICIPACIÓN CIUDADANA**  
**NOTAS A LOS ESTADOS FINANCIEROS**  
**DEL 1 DE ENERO AL 30 DE JUNIO DE 2024**  
**(Cifras en Pesos)**

Página 9 de 19

Fecha: 12/07/2024

**OTROS GASTOS Y PÉRDIDAS EXTRAORDINARIAS**

( Cifras en Pesos )

CONCEPTO	2024	2023
Estimaciones, Depreciaciones, Deterioros, Obsolescencia y Amortizaciones	\$ 0.00	\$ 613,872.77
Otros Gastos	0.07	202,614.28
<b>SUMAS</b>	<b>\$ 0.07</b>	<b>\$ 816,487.05</b>
<b>TOTAL DE GASTOS Y OTRAS PÉRDIDAS</b>	<b>\$ 26,573,841.67</b>	<b>\$ 32,748,047.24</b>

**NOTAS AL ESTADO DE SITUACIÓN FINANCIERA**

El Estado de Situación Financiera muestra la posición financiera del Centro Estatal de Prevención Social de la Violencia y Participación Ciudadana, valuados y elaborados de acuerdo con los Postulados Básicos de Contabilidad Gubernamental, Normas y Metodología para la Emisión de Información Financiera y Estructura de los Estados Financieros del Ente Público y Característica de sus Notas, emitidos por el Consejo Nacional de Armonización Contable (CONAC), el cual refleja los bienes y derechos que se clasifican en rubros de acuerdo a su disponibilidad de liquidez al igual que sus obligaciones o compromisos, agrupándolas con relación a su exigibilidad.

**ACTIVO**

El activo se compone de los fondos, valores, derechos y bienes cuantificados en términos monetarios, los cuales dispone el Centro Estatal de Prevención Social de la Violencia y Participación Ciudadana, para la operatividad y la prestación de servicios públicos, éste se integra como sigue:

**Circulante**

**Efectivo y Equivalentes**

El rubro de efectivo y equivalentes al 30 de junio de 2024, asciende a \$ 3,754,628.20, el cual representa el 49.9 % del total de activo circulante, se integra por la disponibilidad financiera para cubrir los compromisos de pagos por concepto de ayudas sociales, así como a los diferentes proveedores; también se encuentran los saldos de bancos al cierre mensual y por aperturas de cuentas bancarias 2024; como las economías del ejercicio 2023 pendientes de ser reintegrados.

**EFFECTIVO Y EQUIVALENTES**

( Cifras en Pesos )

CONCEPTO	2024	2023
Bancos/Dependencias y Otros	\$ 1,008,001.62	\$ 2,247,325.60
Fondos con Afectación Específica	2,746,626.58	224,152.52
<b>SUMAS</b>	<b>\$ 3,754,628.20</b>	<b>\$ 2,471,478.12</b>



**GOBIERNO CONSTITUCIONAL DEL ESTADO DE CHIAPAS**  
**CENTRO ESTATAL DE PREVENCIÓN SOCIAL DE LA VIOLENCIA**  
**Y PARTICIPACIÓN CIUDADANA**  
**NOTAS A LOS ESTADOS FINANCIEROS**  
**DEL 1 DE ENERO AL 30 DE JUNIO DE 2024**  
**(Cifras en Pesos)**

Página 10 de 19

Fecha: 12/07/2024

<b>FONDOS CON AFECTACIÓN ESPECÍFICA</b>	<b>2024</b>	<b>2023</b>
Ingresos Estatales	\$ 0.00	\$ 25,593.55
Fondo General de Participaciones	904,679.36	151,192.47
Fondo de Compensación	101,693.89	19,183.79
Fondo de Compensación del I.S.A.N.	1,717,744.40	2,630.37
ISR Participable Estatal	20,069.12	4,582.24
Fondo de Fiscalización y Recaudación	2,439.81	20,970.10
<b>SUMAS</b>	<b>\$ 2,746,626.58</b>	<b>\$ 224,152.52</b>

***Derechos a Recibir Efectivo o Equivalentes***

Al 30 de junio de 2024, el rubro de derechos a recibir efectivo o equivalentes, se compone de los recursos de las ministraciones depositadas correspondientes a los programas: Prevención de la Violencia y del Delito conforme al Modelo Nacional de Policía y Justicia Cívica 2024 y Atención y prevención de la violencia contra las mujeres con perspectiva de género.

En su totalidad este rubro asciende a \$ 3,762,984.04 y representa el 50.1% del total del activo circulante.

<b>DERECHOS A RECIBIR EFECTIVO O EQUIVALENTES</b>				
<b>( Cifras en Pesos )</b>				
<b>CONCEPTO</b>	<b>VENCIMIENTO (DÍAS)</b>	<b>2024</b>	<b>2023</b>	
<b>Cuentas por Cobrar a Corto Plazo</b>	≤ 365	\$ 3,762,984.04	\$ 19,369.26	
<b>SUMAS</b>		<b>\$ 3,762,984.04</b>	<b>\$ 19,369.26</b>	

<b>CUENTAS POR COBRAR A CORTO PLAZO</b>	<b>VENCIMIENTO (DÍAS)</b>	<b>2024</b>	<b>2023</b>	
Ministraciones por Depositar	≤ 365	\$ 3,762,984.04	\$ 19,369.26	
<b>SUMAS</b>		<b>\$ 3,762,984.04</b>	<b>\$ 19,369.26</b>	



**GOBIERNO CONSTITUCIONAL DEL ESTADO DE CHIAPAS**  
**CENTRO ESTATAL DE PREVENCIÓN SOCIAL DE LA VIOLENCIA**  
**Y PARTICIPACIÓN CIUDADANA**  
**NOTAS A LOS ESTADOS FINANCIEROS**  
**DEL 1 DE ENERO AL 30 DE JUNIO DE 2024**  
 (Cifras en Pesos)

## No Circulante

### *Bienes Muebles*

Este rubro representa los bienes muebles que son propiedad del Centro Estatal de Prevención Social de la Violencia y Participación Ciudadana, como son: Mobiliario y Equipo de Administración, Mobiliario y Equipo Educativo y Recreativo y Vehículos y Equipo de Transporte, que aún se encuentran en buenas condiciones y que son básicos para la operatividad y el desarrollo de las funciones de las diferentes áreas del mismo; los cuales fueron adquiridos con recursos presupuestales de ejercicios anteriores.

Al 30 de junio de 2024, este rubro asciende a \$ 8,264,674.26 y representa el 157.8 % del activo no circulante.

<b>BIENES MUEBLES</b>			
( Cifras en Pesos )			
CONCEPTO	2024	2023	
Mobiliario y Equipo de Administración	\$ 3,600,030.07	\$ 3,600,030.07	
Mobiliario y Equipo Educativo y Recreativo	1,466,797.19	3,542,697.93	
Vehículos y Equipo de Transporte	3,197,847.00	3,197,847.00	
<b>SUMAS</b>	<b>\$ 8,264,674.26</b>	<b>\$ 10,340,575.00</b>	

### *Activos Intangibles*

Este rubro representa los activos intangibles que son propiedad del Centro Estatal de Prevención Social de la Violencia y Participación Ciudadana, como son: licencias, que aún se encuentran en buenas condiciones y que son básicos para la operatividad de las áreas administrativas; los cuales fueron adquiridos con recursos presupuestales, en ejercicios anteriores.

Al 30 de junio de 2024, este rubro asciende a \$ 80,910.00, que representa el 1.6 % del activo no circulante.

<b>ACTIVOS INTANGIBLES</b>			
( Cifras en Pesos )			
CONCEPTO	NATURALEZA	2024	2023
Licencias	Deudora	\$ 80,910.00	\$ 80,910.00
<b>SUMAS</b>		<b>\$ 80,910.00</b>	<b>\$ 80,910.00</b>

### *Depreciación, Deterioro y Amortización Acumulada de Bienes*

Este rubro representa la depreciación y amortización aplicada a los bienes tangibles e intangibles que son propiedad del Centro Estatal de Prevención Social de la Violencia y Participación Ciudadana, utilizando el procedimiento establecido por el Consejo Nacional de Armonización Contable (CONAC), aplicados en el ejercicio 2024.



**GOBIERNO CONSTITUCIONAL DEL ESTADO DE CHIAPAS**  
**CENTRO ESTATAL DE PREVENCIÓN SOCIAL DE LA VIOLENCIA**  
**Y PARTICIPACIÓN CIUDADANA**  
**NOTAS A LOS ESTADOS FINANCIEROS**  
**DEL 1 DE ENERO AL 30 DE JUNIO DE 2024**  
**(Cifras en Pesos)**

Página 12 de 19

Fecha: 12/07/2024

Al periodo que se informa, este rubro presenta una cifra negativa de \$ 5,183,923.07, el cual refleja una disminución del 99 % del activo no circulante.

**DEPRECIACIÓN, DETERIORO Y AMORTIZACIÓN ACUMULADA DE BIENES**

( Cifras en Pesos )

CONCEPTO	2024	2023
Depreciación Acumulada de Bienes Muebles	\$ (5,135,377.07)	\$ (5,135,377.07)
Amortización Acumulada de Activos Intangibles	(48,546.00)	(48,546.00)
<b>SUMAS</b>	<b>\$ (5,183,923.07)</b>	<b>\$ (5,183,923.07)</b>

DEPRECIACIÓN ACUMULADA DE BIENES MUEBLES	MONTO DEL BIEN	DEPRECIACIÓN DEL EJERCICIO	DEPRECIACIÓN ACUMULADA	TASA APLICADA
Mobiliario y Equipo de Administración	\$ 3,600,030.07	\$ 0.00	\$ (1,938,120.78)	20 y 33.3 %
Mobiliario y Equipo Educativo y Recreativo	1,466,797.19	0.00	(747,247.62)	20 y 33.3 %
Vehículos y Equipo de Transporte	3,197,847.00	0.00	(2,450,008.67)	20 %
<b>SUMAS</b>	<b>\$ 8,264,674.26</b>	<b>\$ 0.00</b>	<b>\$ (5,135,377.07)</b>	

AMORTIZACIÓN ACUMULADA DE ACTIVOS INTANGIBLES	MONTO DEL BIEN	AMORTIZACIÓN DEL EJERCICIO	AMORTIZACIÓN ACUMULADA	TASA APLICADA
Licencias	\$ 80,910.00	\$ 0.00	\$ (48,546.00)	15 %
<b>SUMAS</b>	<b>\$ 80,910.00</b>	<b>\$ 0.00</b>	<b>\$ (48,546.00)</b>	

**Otros Activos no Circulantes**

El rubro de otros activos no circulantes, refleja el valor de los bienes muebles e inmuebles propiedad del Centro Estatal de Prevención Social de la Violencia y Participación Ciudadana, los cuales se encuentran bajo contrato de comodato.

Al 30 de junio de 2024, este rubro tiene un saldo de \$ 2,075,900.74 el cual representa el 39.6 % del total del activo no circulante.

**OTROS ACTIVOS NO CIRCULANTES**

( Cifras en Pesos )

CONCEPTO	2024	2023
Bienes en Comodato	\$ 2,075,900.74	\$ 0.00
<b>SUMAS</b>	<b>\$ 2,075,900.74</b>	<b>\$ 0.00</b>



**GOBIERNO CONSTITUCIONAL DEL ESTADO DE CHIAPAS**  
**CENTRO ESTATAL DE PREVENCIÓN SOCIAL DE LA VIOLENCIA**  
**Y PARTICIPACIÓN CIUDADANA**  
**NOTAS A LOS ESTADOS FINANCIEROS**  
**DEL 1 DE ENERO AL 30 DE JUNIO DE 2024**  
**(Cifras en Pesos)**

Página 13 de 19

Fecha: 12/07/2024

BIENES EN COMODATO	2024	COMODATARIO
Ejercitadores y juegos infantiles	\$ 2,075,900.74	Redes vecinales (Colonia El Jobo, barrio Chiapas Solidario, barrio Patria Nueva de Sabines, barrio Cerro Verde, Fracc. Las Aguilas, Col. KM4)
<b>SUMAS</b>		
	<b>\$ 2,075,900.74</b>	

## PASIVO

Es el conjunto de cuentas que permite el registro de las obligaciones contraídas por el Centro Estatal de Prevención Social de la Violencia y Participación Ciudadana, para el desarrollo de sus funciones y la prestación de los servicios públicos. Al 30 de junio de 2024, los estados financieros reflejan principalmente pasivo circulante o corto plazo, es decir, aquellas obligaciones en que la exigibilidad de pago es menor a un año.

### Circulante

#### *Cuentas por Pagar a Corto Plazo*

Al 30 de junio de 2024, este rubro asciende a \$ 3,567,483.86, el cual representa el 100 % del total del pasivo circulante, se integra principalmente por las prestaciones salariales como son: cuotas para el seguro de vida de personal de confianza. Así mismo, por los compromisos contraídos por la adquisición de bienes de consumo y por la contratación de servicios con proveedores, necesarios para el funcionamiento del ente público y por adquisición de insumos para ayudas sociales las cuales se encuentran pendiente de pago.

Además, se integra por las retenciones como son: 2% de mano de obra, ISR por sueldos y salarios, 6% contribución adicional para el desarrollo económico y social y otras retenciones a terceros, los cuales se encuentran pendientes de enterar.

#### CUENTAS POR PAGAR A CORTO PLAZO

( Cifras en Pesos )

CONCEPTO	VENCIMIENTO (DÍAS)	2024	2023
Servicios Personales por Pagar a Corto Plazo	≤ 365	\$ 5,500.03	\$ 109,444.08
Proveedores por Pagar a Corto Plazo	≤ 365	755,611.43	4,029.37
Transferencias Otorgadas por Pagar a Corto Plazo	≤ 365	2,707,483.40	2,010,000.00
Retenciones y Contribuciones por Pagar a Corto Plazo	≤ 365	98,889.00	275,546.49
<b>SUMAS</b>		<b>\$ 3,567,483.86</b>	<b>\$ 2,399,019.94</b>

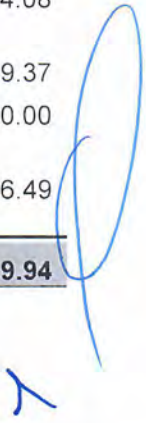

### NOTAS AL ESTADO DE VARIACIÓN EN LA HACIENDA PÚBLICA

La Hacienda Pública representa el importe de los bienes y derechos que son propiedad del Centro Estatal de Prevención Social de la Violencia y Participación Ciudadana, dicho importe es modificado principalmente por el resultado positivo obtenido al 30 de junio de 2024, el cual asciende a \$ 3,950,128.27.

El Estado de Variación en la Hacienda Pública muestra las modificaciones o cambios realizados en la Hacienda Pública, dichas variaciones representan las adquisiciones de bienes muebles consideradas como inversión, de la misma manera, es afectado por el resultado derivado del registro de operaciones de ejercicios anteriores por reintegros y depuración contable; a la fecha que se informa, la Hacienda Pública refleja un saldo de \$ 9,187,690.31.

Así también, es modificado por el aumento o disminución al patrimonio, derivado del registro de movimientos realizados durante el periodo que se informa. A la fecha que se informa la modificación neta positiva al patrimonio es de \$ 3,858,300.94.

#### HACIENDA PÚBLICA/PATRIMONIO

( Cifras en Pesos )

CONCEPTO	2024	2023
<b>Patrimonio Generado</b>	\$ 9,187,690.31	\$ 5,329,389.37
<b>SUMAS</b>	<b>\$ 9,187,690.31</b>	<b>\$ 5,329,389.37</b>

#### Patrimonio Generado

##### *Resultados del Ejercicio (Ahorro/Desahorro)*

El resultado positivo obtenido al periodo que se informa asciende a \$ 3,950,128.27 y representa las adquisiciones de bienes muebles, así como, la disponibilidad financiera para cubrir gastos de operación y/o inversión.

PATRIMONIO GENERADO	PROCEDENCIA	2024	2023
Resultados del Ejercicio (Ahorro/Desahorro)	Ingresos y Otros Beneficios menos Gastos y Otras Pérdidas	\$ 3,950,128.27	\$ 3,342,423.41
<b>SUMAS</b>		<b>\$ 3,950,128.27</b>	<b>\$ 3,342,423.41</b>

##### *Resultados de Ejercicios Anteriores*

Este rubro se integra principalmente por saldos de años anteriores, así como, por el traspaso del resultado del ejercicio anterior, efectuado al inicio del presente ejercicio; también se incluyen, aquellos movimientos realizados en el periodo que se informa por concepto de: reintegros de años anteriores y pérdidas.

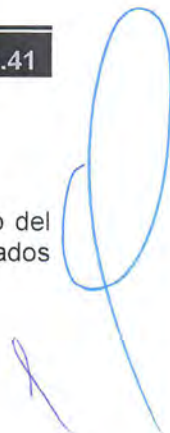



**GOBIERNO CONSTITUCIONAL DEL ESTADO DE CHIAPAS**  
**CENTRO ESTATAL DE PREVENCIÓN SOCIAL DE LA VIOLENCIA**  
**Y PARTICIPACIÓN CIUDADANA**  
**NOTAS A LOS ESTADOS FINANCIEROS**  
**DEL 1 DE ENERO AL 30 DE JUNIO DE 2024**  
**(Cifras en Pesos)**

<b>PATRIMONIO GENERADO</b>	<b>PROCEDENCIA</b>	<b>2024</b>	<b>2023</b>
Resultados de Ejercicios Anteriores	Traspaso de Saldos, Reintegros, y Perdidas	\$ 5,237,562.04	\$ 1,986,965.96
<b>SUMAS</b>		<b>\$ 5,237,562.04</b>	<b>\$ 1,986,965.96</b>

**NOTAS AL ESTADO DE FLUJOS DE EFECTIVO**

El Estado de Flujos de Efectivo, muestra los flujos de efectivo del Centro Estatal de Prevención Social de la Violencia y Participación Ciudadana, conformado por los elementos básicos: origen y aplicación de los recursos.

**Flujo de Efectivo de las Actividades de Operación**

Durante el periodo que se informa, los orígenes de actividades de operación cobrados fueron por la cantidad de \$ 30,523,969.94. Las aplicaciones de actividades de operación pagadas por el periodo comprendido del 1 de enero al 30 de junio de 2024, asciende a \$ 26,573,841.67, el cual refleja un flujo neto positivo por actividades de operación por un importe de \$ 3,950,128.27.

**Flujo de Efectivo de las Actividades de Inversión**

Durante el periodo que se informa, los orígenes de actividades de inversión cobrados fueron por la cantidad de \$ 5,326,496.82. Las aplicaciones de actividades de inversión pagadas por el periodo comprendido del 1 de enero al 30 de junio de 2024, asciende a \$ 9,161,938.93, el cual refleja un flujo neto a la baja por actividades de inversión por un importe de \$ 3,835,442.11.

**Flujo de Efectivo de las Actividades de Financiamiento**

Durante el periodo que se informa, los orígenes de actividades de financiamiento cobrados fueron por la cantidad de \$ 1,449,065.46. Las aplicaciones de actividades de financiamiento pagadas por el periodo comprendido del 1 de enero al 30 de junio de 2024, asciende a \$ 280,601.54, el cual refleja un flujo neto positivo por actividades de financiamiento por un importe de \$ 1,168,463.92.

**Incremento/Disminución Neta en el Efectivo y Equivalentes al Efectivo**

El incremento neto en el efectivo y equivalentes al 30 de junio de 2024 tiene un saldo de \$ 1,283,150.08.

**Efectivo y Equivalentes al Efectivo al Final del Ejercicio**

Las cifras del efectivo y equivalentes al efectivo, al final del ejercicio que figuran en la última parte del Estado de Flujos de Efectivo, es el siguiente:

<b>EFFECTIVO Y EQUIVALENTES AL EFECTIVO AL FINAL DEL EJERCICIO</b>		
( Cifras en Pesos )		
<b>CONCEPTO</b>	<b>2024</b>	<b>2023</b>
Efectivo y Equivalentes al Efectivo al Final del Ejercicio	\$ 3,754,628.20	\$ 2,471,478.12

**GOBIERNO CONSTITUCIONAL DEL ESTADO DE CHIAPAS**  
**CENTRO ESTATAL DE PREVENCIÓN SOCIAL DE LA VIOLENCIA**  
**Y PARTICIPACIÓN CIUDADANA**  
**NOTAS A LOS ESTADOS FINANCIEROS**  
**DEL 1 DE ENERO AL 30 DE JUNIO DE 2024**  
**(Cifras en Pesos)**

Página 16 de 19

Fecha: 12/07/2024

**Efectivo y Equivalentes**

El análisis de los saldos inicial y final del efectivo y equivalentes al efectivo, al final del ejercicio del estado de flujos de efectivo, respecto a la composición del rubro de efectivo y equivalentes es como sigue:

<b>EFFECTIVO Y EQUIVALENTES</b>			
( Cifras en Pesos )			
CONCEPTO	2024	2023	
Bancos/Dependencias y Otros	\$ 1,008,001.62	\$ 2,247,325.60	
Fondos con Afectación Específica	2,746,626.58	224,152.52	
<b>TOTAL</b>	<b>\$ 3,754,628.20</b>	<b>\$ 2,471,478.12</b>	

**Adquisiciones de las Actividades de Inversión efectivamente pagadas**

Al 30 de junio de 2024, se realizaron adquisiciones de las Actividades de Inversión efectivamente pagadas, respecto del apartado de aplicación, mismas que a continuación de describen:

<b>ADQUISICIONES DE ACTIVIDADES DE INVERSIÓN EFECTIVAMENTE PAGADAS</b>			
( Cifras en Pesos )			
CONCEPTO	2024	2023	
Bienes Inmuebles, Infraestructura y Construcciones en Proceso	\$ 0.00	\$ 0.00	
Bienes Muebles	0.00	3,473,417.41	
Mobiliario y Equipo de Administración	0.00	720,604.06	
Mobiliario y Equipo Educativo y Recreativo	0.00	2,752,813.35	
Otras Inversiones	9,161,938.93	1,938,129.24	
<b>TOTAL</b>	<b>\$ 9,161,938.93</b>	<b>\$ 5,411,546.65</b>	

**Conciliación de Flujos de Efectivo Netos**

A continuación, se presenta la Conciliación de los Flujos de Efectivo Netos de las Actividades de Operación y saldos de Resultados del Ejercicio (Ahorro/Desahorro):

<b>CONCILIACIÓN DE FLUJOS DE EFECTIVO NETOS</b>			
( Cifras en Pesos )			
CONCEPTO	2024	2023	
Resultados del Ejercicio Ahorro/Desahorro	\$ 3,950,128.27	\$ 3,342,423.41	
Movimientos de partidas (o rubros) que no afectan al efectivo	0	0	
Disminución de Inventarios	0	0	
<b>Flujos de Efectivo Netos de las Actividades de Operación</b>	<b>\$ 3,950,128.27</b>	<b>\$ 3,342,423.41</b>	





**CONCILIACIÓN ENTRE LOS INGRESOS PRESUPUESTARIOS Y CONTABLES,**  
**ASÍ COMO ENTRE LOS EGRESOS PRESUPUESTARIOS Y LOS GASTOS CONTABLES**

De conformidad a lo dispuesto por el "Acuerdo por el que se emite el formato de conciliación entre los ingresos presupuestarios y contables, así como entre los egresos presupuestarios y los gastos contables" y sus modificaciones, dictado por el Consejo Nacional de Armonización Contable, a continuación, se presenta la conciliación contable-presupuestaria, correspondiente del 1 de enero al 30 de junio de 2024:

**CENTRO ESTATAL DE PREVENCIÓN SOCIAL DE LA VIOLENCIA Y PARTICIPACIÓN CIUDADANA**  
**CONCILIACIÓN ENTRE LOS INGRESOS PRESUPUESTARIOS Y CONTABLES**  
**DEL 1 DE ENERO AL 30 DE JUNIO DE 2024**  
**( Cifras en Pesos )**

CONCEPTO	2024
<b>1. Total de Ingresos Presupuestarios</b>	<b>\$ 30,523,967.00</b>
<b>2. Más Ingresos Contables No Presupuestarios</b>	<b>2.94</b>
2.1 Ingresos Financieros	0
2.2 Incremento por Variación de Inventarios	0
2.3 Disminución del Exceso de Estimaciones por Pérdida o Deterioro u Obsolescencia	0
2.4 Disminución del Exceso de Provisiones	0
2.5 Otros Ingresos y Beneficios Varios	2.94
2.6 Otros Ingresos Contables No Presupuestarios	0
<b>3. Menos Ingresos Presupuestarios No Contables</b>	<b>0</b>
3.1 Aprovechamientos Patrimoniales	0
3.2 Ingresos Derivados de Financiamientos	0
3.3 Otros Ingresos Presupuestarios No Contables	0
<b>4. Total de Ingresos Contables</b>	<b>\$ 30,523,969.24</b>



**GOBIERNO CONSTITUCIONAL DEL ESTADO DE CHIAPAS**  
**CENTRO ESTATAL DE PREVENCIÓN SOCIAL DE LA VIOLENCIA**  
**Y PARTICIPACIÓN CIUDADANA**  
**NOTAS A LOS ESTADOS FINANCIEROS**  
**DEL 1 DE ENERO AL 30 DE JUNIO DE 2024**  
**(Cifras en Pesos)**

**CENTRO ESTATAL DE PREVENCIÓN SOCIAL DE LA VIOLENCIA Y PARTICIPACIÓN CIUDADANA**  
**CONCILIACIÓN ENTRE LOS EGRESOS PRESUPUESTARIOS Y LOS GASTOS CONTABLES**  
**DEL 1 DE ENERO AL 30 DE JUNIO DE 2024**  
**( Cifras en Pesos )**

CONCEPTO	2024
<b>1. Total de Egresos Presupuestarios</b>	<b>\$ 26,573,841.60</b>
<b>2. Menos Egresos Presupuestarios No Contables</b>	<b>0</b>
2.1 Materias Primas y Materiales de Producción y Comercialización	0
2.2 Materiales y Suministros	0
2.3 Mobiliario y Equipo de Administración	0
2.4 Mobiliario y Equipo Educativo y Recreativo	0
2.5 Equipo e Instrumental Médico y de Laboratorio	0
2.6 Vehículos y Equipo de Transporte	0
2.7 Equipo de Defensa y Seguridad	0
2.8 Maquinaria, Otros Equipos y Herramientas	0
2.9 Activos Biológicos	0
2.10 Bienes Inmuebles	0
2.11 Activos Intangibles	0
2.12 Obra Pública en Bienes de Dominio Público	0
2.13 Obra Pública en Bienes Propios	0
2.14 Acciones y Participaciones de Capital	0
2.15 Compra de Títulos y Valores	0
2.16 Concesión de Préstamos	0
2.17 Inversiones en Fideicomisos, Mandatos y Otros Análogos	0
2.18 Provisiones para Contingencias y Otras Erogaciones Especiales	0
2.19 Amortización de la Deuda Pública	0
2.20 Adeudos de Ejercicios Fiscales Anteriores (ADEFAS)	0
<b>3. Más Gastos Contables No Presupuestarios</b>	<b>0.07</b>
3.1 Estimaciones, Depreciaciones, Deterioros, Obsolescencia y Amortizaciones	0
3.2 Provisiones	0
3.3 Disminución de Inventarios	0
3.4 Otros Gastos	0.07
3.5 Inversión Pública no Capitalizable	0
3.6 Materiales y Suministros (consumos)	0
3.7 Otros Gastos Contables No Presupuestarios	0
<b>4. Total de Gastos Contables</b>	<b>\$ 26,573,841.67</b>

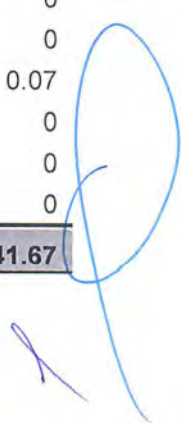



GOBIERNO CONSTITUCIONAL DEL ESTADO DE CHIAPAS  
CENTRO ESTATAL DE PREVENCIÓN SOCIAL DE LA VIOLENCIA  
Y PARTICIPACIÓN CIUDADANA  
NOTAS A LOS ESTADOS FINANCIEROS  
DEL 1 DE ENERO AL 30 DE JUNIO DE 2024  
(Cifras en Pesos)

Página 19 de 19

Fecha: 12/07/2024

### NOTAS DE MEMORIA (CUENTAS DE ORDEN)

Las Notas de Memoria contienen información sobre las cuentas de orden tanto contables como presupuestarias que se utilizan para registrar los movimientos de valores que no afecten o modifiquen el Estado de Situación Financiera del Centro Estatal de Prevención Social de la Violencia y Participación Ciudadana, sin embargo, su incorporación en libros es necesaria con fines de recordatorio, de control y en general sobre los aspectos administrativos, o bien, para consignar sus derechos o responsabilidades contingentes que puedan, o no, presentarse en el futuro.

Al 30 de junio de 2024, las cuentas que se manejan para efectos de estas Notas son las siguientes:

#### Cuentas de Orden Contables

Al 30 de junio de 2024 no presentan saldos.

#### Cuentas de Orden Presupuestario

##### Cuentas de Ingresos

(No Aplica)

##### Cuentas de Egresos

Los saldos de los rubros de las cuentas de orden presupuestarias de egresos del Centro Estatal de Prevención Social de la Violencia y Participación Ciudadana, registrados del 1 de enero al 30 de junio de 2024, son las siguientes:

#### CUENTAS DE ORDEN PRESUPUESTARIAS DE EGRESOS

( Cifras en Pesos )

CONCEPTO	2024
Presupuesto de Egresos Aprobado	25,872,608.21
Presupuesto de Egresos por Ejercer	2,434,930.08
Modificaciones al Presupuesto de Egresos Aprobado	14,493,926.36
Presupuesto de Egresos Comprometido	40,175,816.12
Presupuesto de Egresos Devengado	27,343,752.28
Presupuesto de Egresos Ejercido	26,537,127.42
Presupuesto de Egresos Pagado	23,066,297.27